

Skala: 1:2000 (A1)

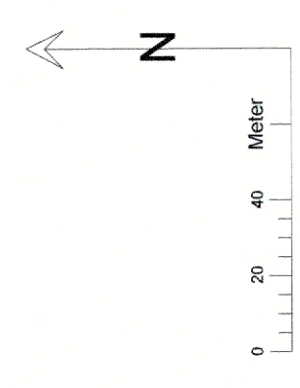

HALMSTAD 2:16 m.fl
Södra infarten etapp 2
 Grundkarta upprättad den 19 januari 2023
 Koordinatsystem: SWEREF 99 13 30
 Höjdsystem: RH2000
 Beteckningar enligt Handbok Kartografi (HK-Ka)

Teckenförklaring

- Fastighetsgräns med gränspunkt
- Traktgräns med gränspunkt
- Fastighetsbeteckning 3:7
- Servitut
- Ledningsrätt
- Gemensamhetsanläggning
- Byggnad
- Vägkant / Kantsten
- Ägoslagsgräns
- Staket
- Stödmur
- Häck
- Stenmur
- Slänt
- Nivåkurva
- Träd
- Ledningsstolpe
- Belysningsstolpe
- Distributionsklapp

Orientering - aktuell del av plankartan

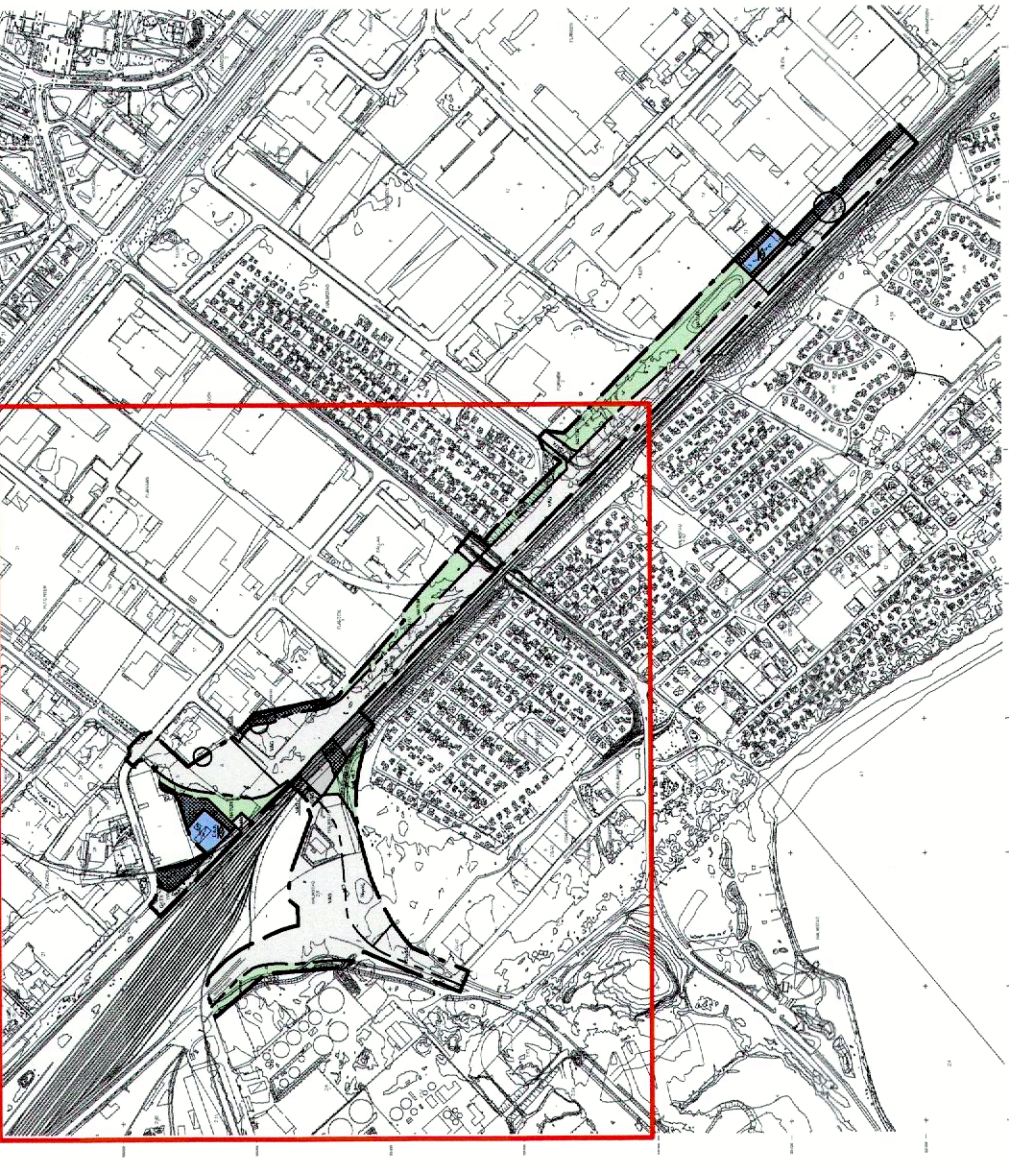

DETALJPLAN FÖR DEL AV
HALMSTAD 2:16 M.FL
SÖDRA INFARTEN ETAPP 2
 HALMSTAD

Upprättad av samhällsvecklingsenheten 2023-02-14

Olof Selander
 Olof Selander
 Planchef

Henrik Gustavsson
 Henrik Gustavsson
 Planarkitekt

Anlagen av kommunfullmäktige 2023-05-30
 Laga kraft 2023-07-06



Halmstad

Till planen hör:
 Planbeskrivning
 Genomförandebeskrivning
 Illustrationskarta
 Miljökonsekvensbeskrivning
 Fastighetskartförteckning
 Samrådsredogörelse
 Riskanalyser
 Utredningar förordnad mark
 Trafikplanering
 Trafikplanering
 Dagvattenrening m.m.